APEB
Association Protestante d'Entraide et de Bienfaisance
EHPAD La Clairière

STRATEGIE

DE PREVENTION DU RISQUE INFECTIEUX

Ce document complète le projet d'établissement 2023-2028.

L'EHPAD s'engage à prévenir et maîtriser le risque infectieux afin de garantir la sécurité des résidents, des professionnels, des visiteurs et des intervenants extérieurs.

Cette démarche s'inscrit dans une politique globale d'amélioration continue de la qualité et de gestion des risques. Elle vise à réduire la survenue et la transmission des infections, à limiter leur impact sur la santé des résidents et à renforcer la capacité de l'établissement à faire face aux situations épidémiques.

La stratégie

Pour cela, l'établissement s'engage à :

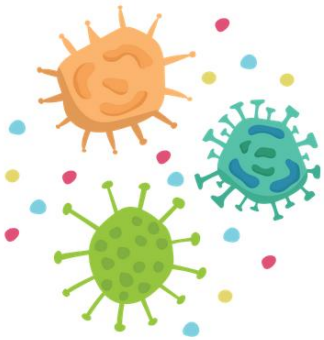

- Prévenir les infections associées aux soins et les infections transmissibles ;
- Réduire les risques de transmission croisée entre résidents, professionnels et visiteurs ;
- Renforcer les pratiques d'hygiène conformes aux recommandations en vigueur en formant les professionnels ;
- Détecter précocement les situations à risque infectieux ;
- Organiser une réponse adaptée en cas d'épidémie ou de situation sanitaire exceptionnelle ;
- Développer la culture de prévention et de sécurité auprès de l'ensemble des acteurs ;
- Assurer une surveillance continue des événements infectieux.

Les outils et les ressources de la démarche :

L'évaluation des bonnes pratiques via le DAMRI permet d'évaluer les forces et progrès de la structure en matière de prévention du risque infectieux.

Un partenariat avec l'Equipe Mobile d'Hygiène permet de bénéficier d'audit et de formations des professionnels tout au long de l'année et de s'assurer de la mise à jour des procédures et protocoles.